

PLANTA PISO SUPERIOR - ESC 1/50

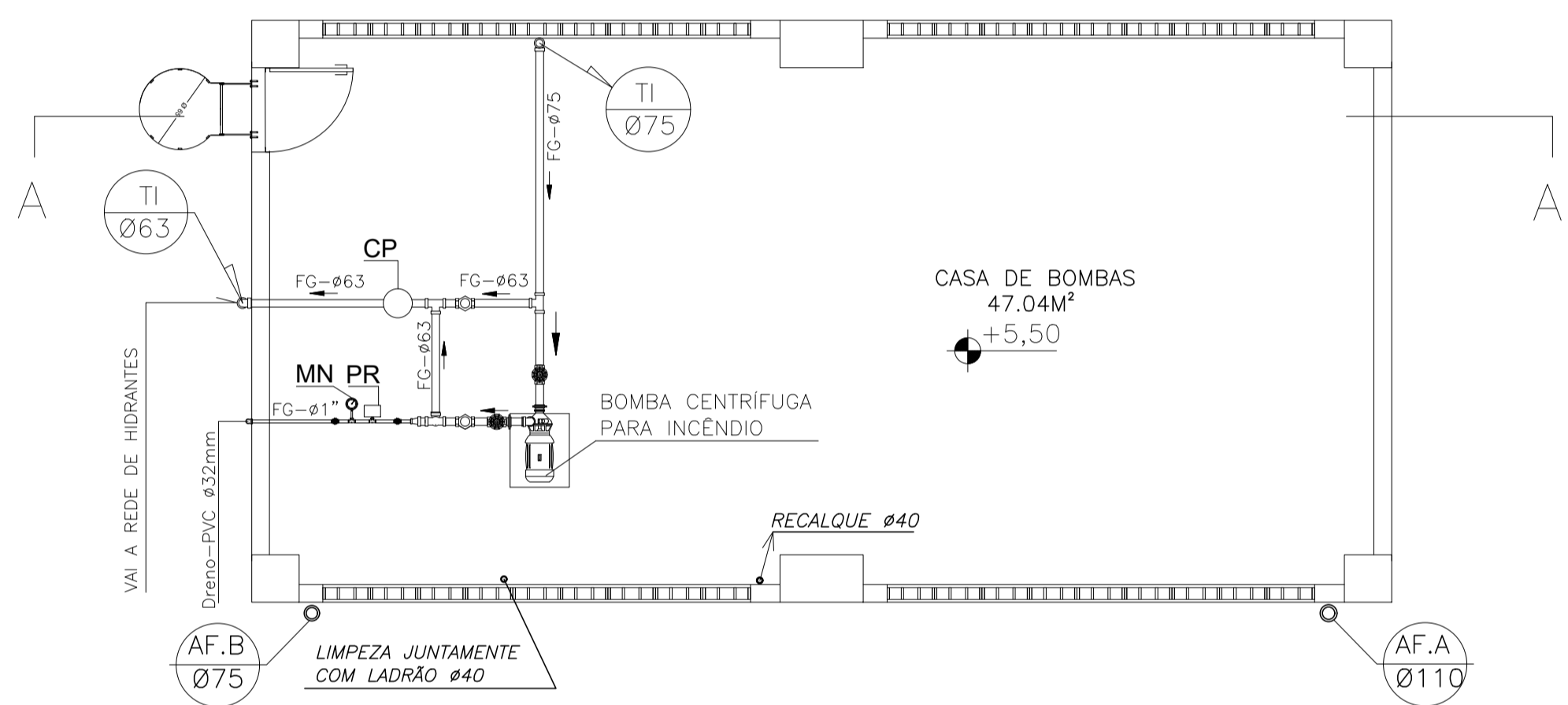

PLANTA CASA BOMBAS DE INCÊNDIO - ESC 1/50

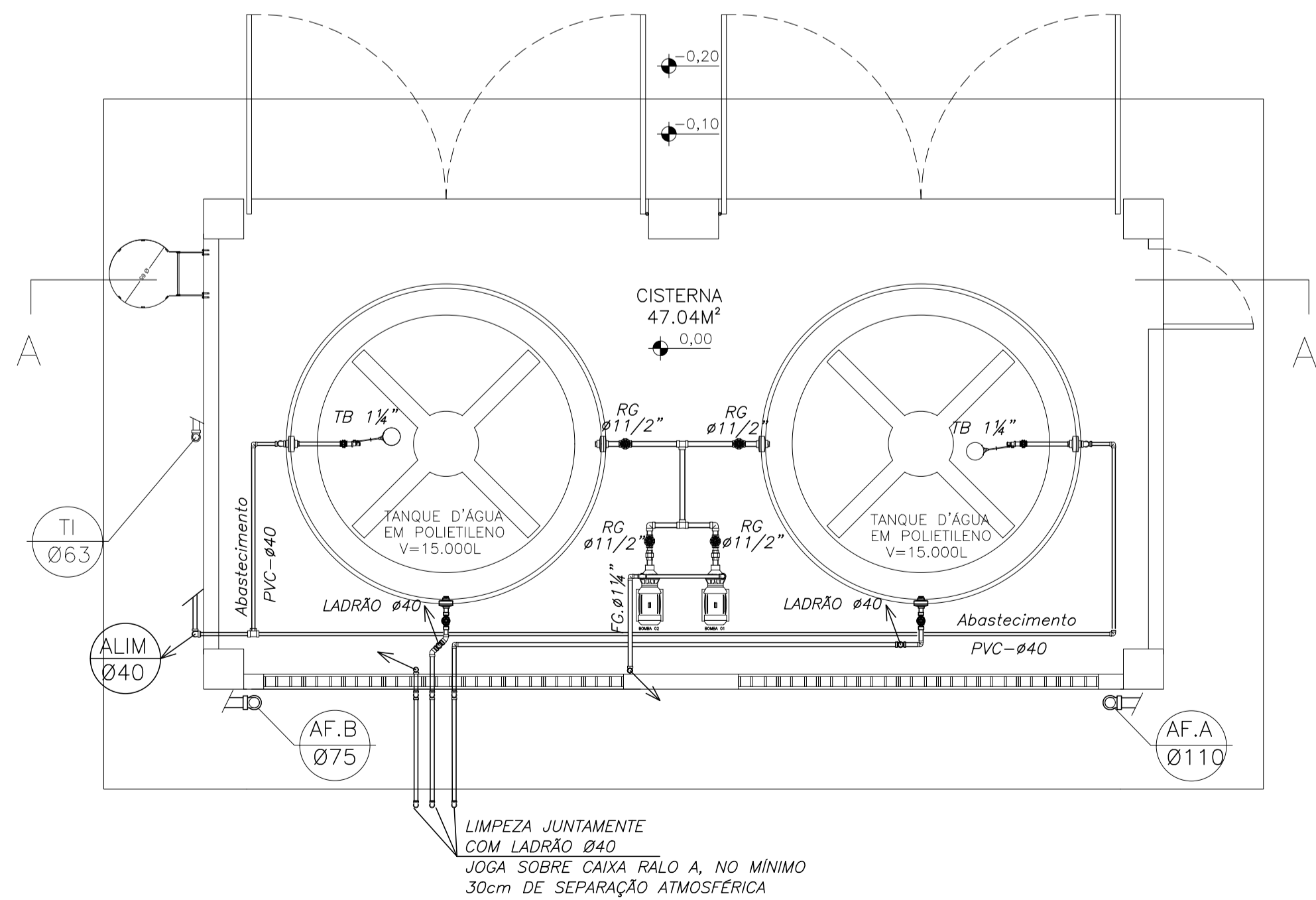

PLANTA PISO TÉRREO - ESC 1/50

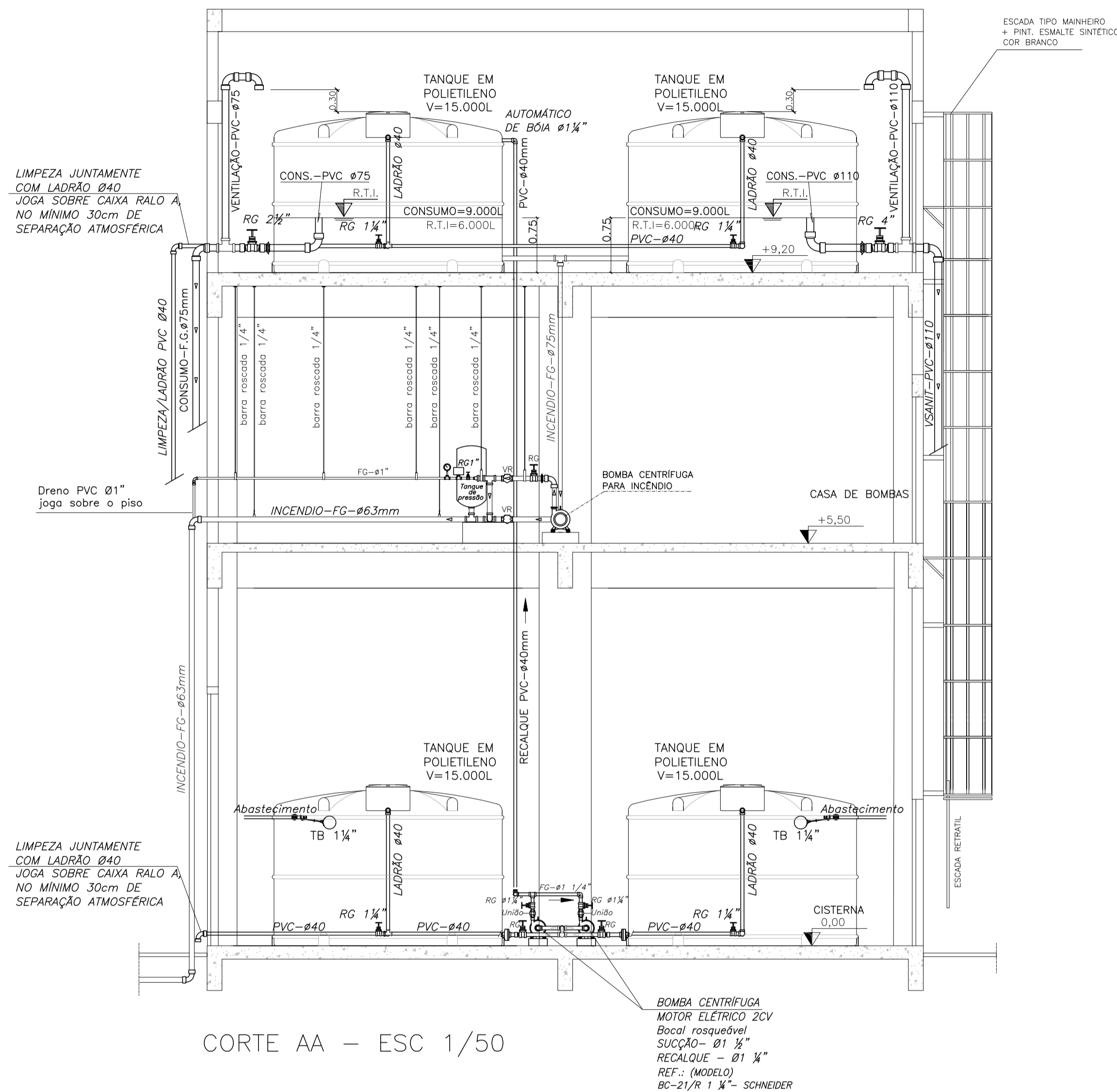

CORTE AA - ESC 1/50

05		
04		
03		
02		
01		
N.º	DESCRIÇÃO	RESP.

REVISÃO			
 <p>GOVERNO DO ESTADO DO ESPÍRITO SANTO SECRETARIA DE ESTADO DA EDUCAÇÃO - SEDU</p>		<p>CONSÓRCIO CONTROLTEC SETEC</p>	
<p>SEDU</p>		<p>GERÊNCIA DE REDE FÍSICA ESCOLAR</p>	
<p>TÍTULO: CONSTRUÇÃO DE NOVO CASTELO D'ÁGUA CEEMFTI ASSISOLINA ASSIS ANDRADE</p>			
<p>ENDEREÇO: AV. SÃO SALVADOR, S/N - ARIBIRI, VILA VELHA - ES</p>			
<p>PRANCHAS: CASTELO D'ÁGUA</p>		<p>PROJETO: HIDROSSANITÁRIO</p>	
<p>SUBSECRETÁRIO ESTADUAL: AURÉLIO MENEQUELLI RIBEIRO</p>			
GERENTE DA GERFE:	MARCELO AMORIM GONÇALVES	ESCALA:	INDICADA
COORDENADOR GERAL EPC:	ÉRICO DA SILVA GUERRA	CREA-BR:	0600542770
AUTOR PROJETO:	KLEYSIANA DE ASSIS ESPERIDON VILLELA PEDRAS	CREA-ES:	09548-D
CO-AUTOR PROJETO:		CAU-ES:	
RESPONSÁVEL TÉCNICO:		CREA:	
ARQUIVO:	VIV12-D05-HS-R00-02.dwg	DESENHO:	KLEYSIANA
<p>REFERÊNCIA: CASTELO D'ÁGUA PLANTA BAIXA CORTES E DETALHES</p>		<p>FOLHA: 02 02</p>	
FORMATO:	A1	OBSERVAÇÕES:	
DATA:	JUN/2021	VISTO:	
REVISÃO:			

ASSINATURAS (4)

Documento original assinado eletronicamente, conforme MP 2200-2/2001, art. 10, § 2º, por:

KLEYSIANA DE ASSIS ESPERIDON VILLELA PEDRAS

ENG. CIVIL
SEDU - GERFE
assinado em 08/07/2021 19:06:27 -03:00

WILSON RODRIGUES GONÇALVES

COORDENADOR DE PROJETOS
SEDU - GERFE
assinado em 09/07/2021 08:43:22 -03:00

GUSTAVO ALMEIDA DE OLIVEIRA CHAVES

COORDENADOR DO CONSÓRCIO
SEDU - GERFE
assinado em 08/07/2021 20:40:12 -03:00

ERICO DA SILVA GUERRA

ENG. COORDENADOR GERAL MASTER
SEDU - GERFE
assinado em 09/07/2021 15:58:13 -03:00



INFORMAÇÕES DO DOCUMENTO

Documento capturado em 09/07/2021 16:28:40 (HORÁRIO DE BRASÍLIA - UTC-3)
por ANDRÉIA SEGLIA (TÉCNICA EDIFICAÇÕES - SEDU - GERFE)
Valor Legal: ORIGINAL | Natureza: DOCUMENTO NATO-DIGITAL

A disponibilidade do documento pode ser conferida pelo link: <https://e-docs.es.gov.br/d/2021-S2K8R4>